PLAN LOCAL D'URBANISME

6 - Orientations du PADD

1 Maintenir la qualité du cadre de vie

- Poursuivre la protection et la valorisation du grand paysage naturel
- Conserver et développer la présence de la nature dans les zones urbaines
- Protéger et mettre en valeur le patrimoine bâti
- Maintenir le bon niveau d'équipements

2 Relancer la croissance démographique

- Revoir les capacités de développement actuelles
- Renouveler en prorité le tissu existant
- Diversifier l'offre de logements

3 Préserver et soutenir l'activité économique

- Préserver et renforcer l'activité agricole
- Renforcer et valoriser l'activité économique
- Soutenir le commerce et les activités de services et l'artisanat
- Développer le tourisme local

4 Poursuivre les actions en faveur du développement durable

- Lutter contre l'étalement urbain
- Continuer à réduire la vulnérabilité environnementale
- Préparer la transition énergétique du territoire
- Accompagner le développement des communications numériques

5 Développer et améliorer les déplacements
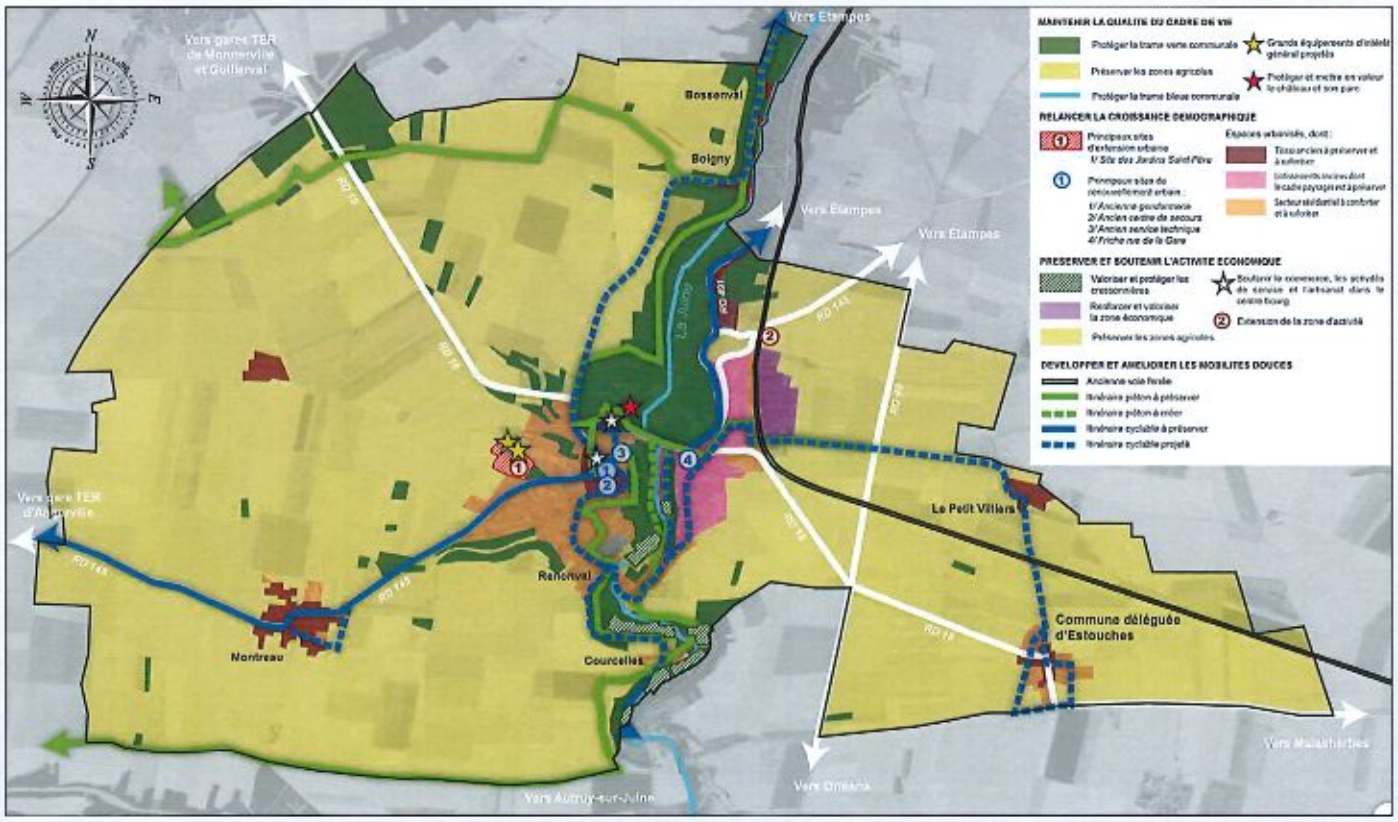
- Préserver, voire renforcer les transports collectifs
- Proposer une alternative à la voiture, le vélo
- Compléter le maillage doux et protéger certaines sentes patrimoniales